

# 1. 維護進階版詮釋資料

## 1.1. 作業程序

【步驟 1】 加盟單位管理者/系統管理者點選「維護進階版詮釋資料」功能鍵。

詮釋資料：植物類\_Agaricus sp.分佈圖

詮釋資料 加盟情形 維護進階版詮釋資料 匯出TWSMP詮釋資料 儲存

檔案識別碼： TW20013000588

聯絡人姓名： 楊耀隆

機關名稱： 行政院農委會特有生物研究保育中心

單位名稱： 保育解說組  
請填寫科室或組別名稱

職稱： 助理研究員

聯絡電話： 049 - 2761331 分機 132

(選擇) 傳真電話： 049 - 2761583

聯絡地址： 南投縣集集鎮民生東路一號

(選擇) 縣市：

(選擇) 郵遞區號： 55422

電子信箱： yangyl@tesri.gov.tw

詮釋資料建置時間： 2009-11-28

圖檔中文名稱： 植物類\_Agaricus sp.分佈圖  
如「台南市2005年行政區域」或「1/25000 經建版95211SE 基本地形圖」

資料建置時間： 2009-11-27

摘要：

尚未上傳縮圖

瀏覽...

上傳縮圖

【步驟 2】 系統導頁至「詮釋資料編輯系統(簡稱 MDE)」的詮釋資料編輯頁面。

詮釋資料資訊

詮釋資料 空間展示資訊 參考系統資訊 詮釋資料擴充資訊 識別資訊 供應資訊 資料品質資訊 展示目錄資訊

檔案識別碼 fileIdentifier : TW20013000588

語言 language : chi

字元集 characterSet : utf8(基於ISO/IEC 10646...)

父階層識別碼 parentIdentifier :

描述層級 hierarchyLevel : dataset(關聯到資料集資訊)

描述層級名稱 hierarchyLevelName :

聯絡資訊 contact

權責單位資訊 CI\_ResponsibleParty :

權責單位資訊

個人姓名 individualName : 楊耀隆

單位名稱 organisationName : 行政院農委會特有生物研究保育中心

職稱 positionName : 助理研究員

聯絡資訊 contactInfo

聯絡資訊 CI\_Contact

聯絡資訊

電話 phone

電話資訊 CI\_Telephone

電話資訊

聯絡電話 voice : 049-2761331\*132

【步驟 3】 加盟單位管理者/系統管理者編輯詮釋資料，完成後，點選「儲存」功能鍵。

傳真電話 facsimile : 049-2761583

地址 address

地址資訊 CI\_Address :

地址資訊

完整地址 deliveryPoint : 南投縣集集鎮民生東路一號

縣市 city : 南投縣集集鎮

郵遞區號 postalCode : 55422

國家 country :

電子信箱 electronicMailAddress : yanovl@tesri.gov.tw

線上資訊 onlineResource

線上資料源資訊 CI\_OnlineResource

服務時間 hoursOfService :

連絡資訊 contactInstructions :

角色 role : custodian(對資料或服務具有權責，且確保其...)

時間 dateStamp : 2009-11-28

詮釋資料標準名稱 metadataStandardName : TWSMP

詮釋資料標準版本 metadataStandardVersion : 1.0

儲存

【步驟 4】 系統導頁回本分組網站。

**註釋資料：植物類\_Agaricus sp.分佈圖** 關閉

註釋資料 加盟情形 維護進階版註釋資料 匯出TWSMP註釋資料 儲存

檔案識別碼： TW20013000588  
 聯絡人姓名： 楊耀隆  
 機關名稱： 行政院農委會特有生物研究保育中心  
 單位名稱： 保育解說組  
請填寫科室或組別名稱  
 職稱： 助理研究員  
 聯絡電話： 049 - 2761331 分機 132  
(選填) 傳真電話： 049 - 2761583  
 聯絡地址： 南投縣集集鎮民生東路一號  
(選填) 縣市：  
(選填) 郵遞區號： 55422  
 電子信箱： yangyl@tesri.gov.tw  
 註釋資料建置時間： 2009-11-28  
 圖檔中文名稱： 植物類\_Agaricus sp.分佈圖  
如「台南市2005年行政區域」或「1/25000 經建版95211SE 基本地形圖」  
 資料建置時間： 2009-11-27  
 摘要：

尚未上傳  
縮圖

瀏覽...

上傳縮圖

## 1.2.系統執行程序

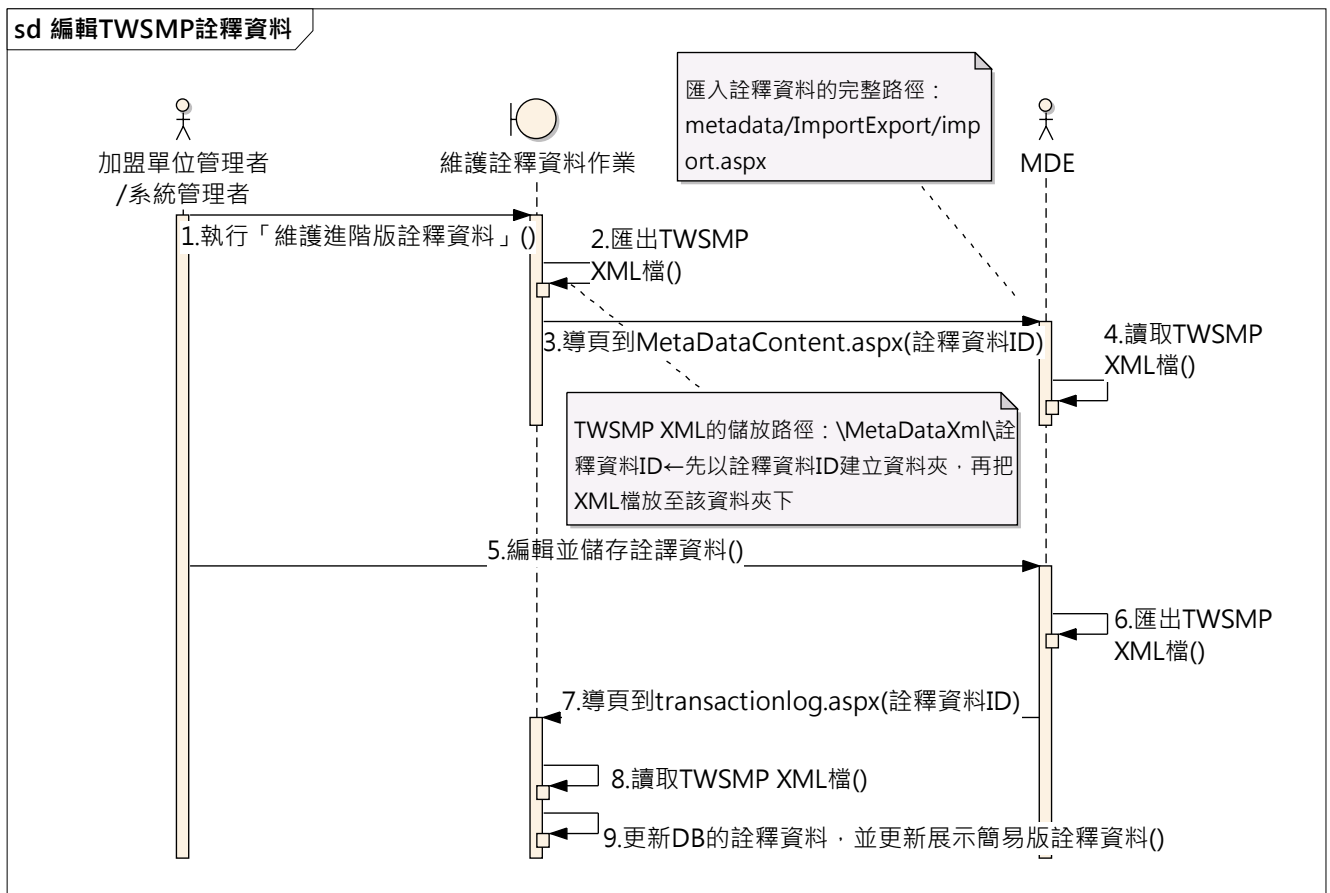

## 2. 匯入詮釋資料

### 2.1. 作業程序

【步驟 1】 加盟單位管理者/系統管理者點選「匯入 TWSMP 詮釋資料」功能鍵。

**新增圖資連結**

詮釋資料 | 加盟情形 | **匯入 TWSMP 詮釋資料** | 儲存

檔案識別碼：請先選擇機關名稱

聯絡人姓名：

機關名稱：內政部營建署

單位名稱：  請填寫科室或組別名稱

職稱：

聯絡電話：  -  分機

(選填) 傳真電話：  -

聯絡地址：

(選填) 縣市：

(選填) 郵遞區號：

電子信箱：

詮釋資料建置時間：

圖檔中文名稱：  如「台南市2005年行政區域」或「1/25000 經建版95211SE 基本地形圖」

資料建置時間：

尚未上傳縮圖

【步驟 2】 系統導頁至「詮釋資料編輯系統(簡稱 MDE)」的詮釋資料匯入頁面。

#### 匯入詮釋資料XML

上傳檔案：

上傳檔案：

上傳檔案：

上傳檔案：

上傳檔案：

【步驟 3】 加盟單位管理者/系統管理者上傳詮釋資料檔案(XML 格式)，完成後，點選「確定」功能鍵。

## 匯入詮釋資料XML

上傳檔案：	<input type="text" value="C:\Documents and Settings\lfion\My Documents\MetaData.xml"/>	<input type="button" value="瀏覽..."/>
上傳檔案：	<input type="text"/>	<input type="button" value="瀏覽..."/>
上傳檔案：	<input type="text"/>	<input type="button" value="瀏覽..."/>
上傳檔案：	<input type="text"/>	<input type="button" value="瀏覽..."/>
上傳檔案：	<input type="text"/>	<input type="button" value="瀏覽..."/>

【步驟 4】系統導頁回本分組網站。

### 新增圖資連結

詮釋資料	加盟情形	匯入TWSMP詮釋資料	儲存
檔案識別碼：	請先選擇機關名稱		
聯絡人姓名：	<input type="text" value="孫辭修"/>		
機關名稱：	<input type="text" value="行政院農委會林務局"/>		
單位名稱：	<input type="text"/> 請填寫科室或組別名稱		
職稱：	<input type="text" value="測量員"/>		
聯絡電話：	<input type="text" value="02"/> - <input type="text" value="123456789"/>	分機	<input type="text"/>
(選填) 傳真電話：	<input type="text"/> - <input type="text"/>		
聯絡地址：	<input type="text" value="台中市文華路100號"/>		
(選填) 縣市：	<input type="text"/>		
(選填) 郵遞區號：	<input type="text"/>		
電子信箱：	<input type="text" value="alx@mail.tw"/>		
詮釋資料建置時間：	<input type="text" value="2010/01/13"/>		
圖檔中文名稱：	<input type="text" value="生物多樣性分析"/> 如「台南市2005年行政區域」或「1/25000 經建版95211SE 基本地形圖」		
資料建置時間：	<input type="text" value="2002/01/16"/>		
摘要：	<input type="text" value="生物多樣性分析圖層資料"/>		



## 2.2.系統執程序

sd 匯入單筆TWSMP詮釋資料

